

Nr. 9

Het fel gekleurde pak

Ben. stof: 0,35 m, 130 cm breed.

1 pijpje garen, 4 knoopjes, 1 rits van 10 cm.

|                    |                   |                      |                         |
|--------------------|-------------------|----------------------|-------------------------|
| Jasje: 44. Voorpas | 47. Mouw          | 50. Achterhalsbeleg  | 53. Taillebies (voor)   |
| 45. Voorpand       | 48. Mouwboord     | Broek: 51. Voorbroek | 54. Taillebies (achter) |
| 46. Achterpand     | 49. Voorpandbeleg | 52. Achterbroek      |                         |

**NAAI-BESCHRIJVING:** **jasje:** De plooitjes in de voorpanden rijgen. De voorpassen aan de voorpanden rijgen en stikken. De schoudernaadjes stikken. De mouwen tussen de aangegeven tekens inrimpelen. De mouwen inrijgen en stikken, de aangegeven tekens op elkaar houden. De onderkant van de mouwen inrimpelen. De mouwboorden enkel op de goede kant van de mouwen stikken. De zijnaden en de mouwnaden stikken en op strijken. De mouwboorden aan de binnenkant tegenzomen. De schoudernaadjes van het voorpandbeleg en het achterhalsbeleg stikken. De g op de goede kant van het jasje stikken, inknippen, keren, doorrijgen en strijken. Het beleg op de naden hechten. De lengte van het jasje bepalen en met een zoom afwerken. De knoopsgaten in het rechter voorpand maken. Het jasje afstrijken. De knopen aanzetten.

**Broek:** De rechter zijnaad rijgen, stikken en open strijken. De linker zijnaad tot splitteken rijgen, stikken en open strijken. De beennaadjes van de broek stikken. De kruisnaad in de achterbroek en in de voorbroek rijgen en stikken. De rechter zijden rijgen, stikken en open strijken. De kruisnaad in de achterbroek en in de voorbroek rijgen en stikken. De rechter zijden enkel aan de taillebies stikken. De taillebies met de goede kant van de stof binnenrijgen, de bovenkant stikken en keren. De taillebies enkel aan de broek stikken. De ritssluiting inzetten tot bovenin de taillebies. De taillebies aan de binnenkant tegenzomen. De lengte van de pijpen bepalen en met een zoom afwerken. De broek afstrijken.

*Note : la coupe du pantalon semble courte. Rajouter un centimètre si besoin.*

MILIEU DEVANT -  
MIDDEN VOOR -  
VORD MITTE

53

54

RUCKW. MITTE  
-  
MILIEU DOS -  
MIDDEN ACHTER -

BELEG  
-  
PAREMENTURE  
50  
MIDDEN ACHTER  
-  
MILIEU DOS -  
RUCKW. MITTE

45

OVERSLAG - CROISURE - UBERTRITT

VORD. MITTE  
-  
MILIEU DEVANT -  
MIDDEN VOOR -

47

RIMPELEN - FRONCER -  
EINKRAUSELN

RIMPELEN - FRONCER - EINKRAUSELN

44

CROISURE - UBERTRITT

- VORD. MITTE  
- MILIEU DEVANT  
- MIDDEN VOOR

EINKRAUSELN  
FRONCER  
RIMPELEN -

OVERSLAG -

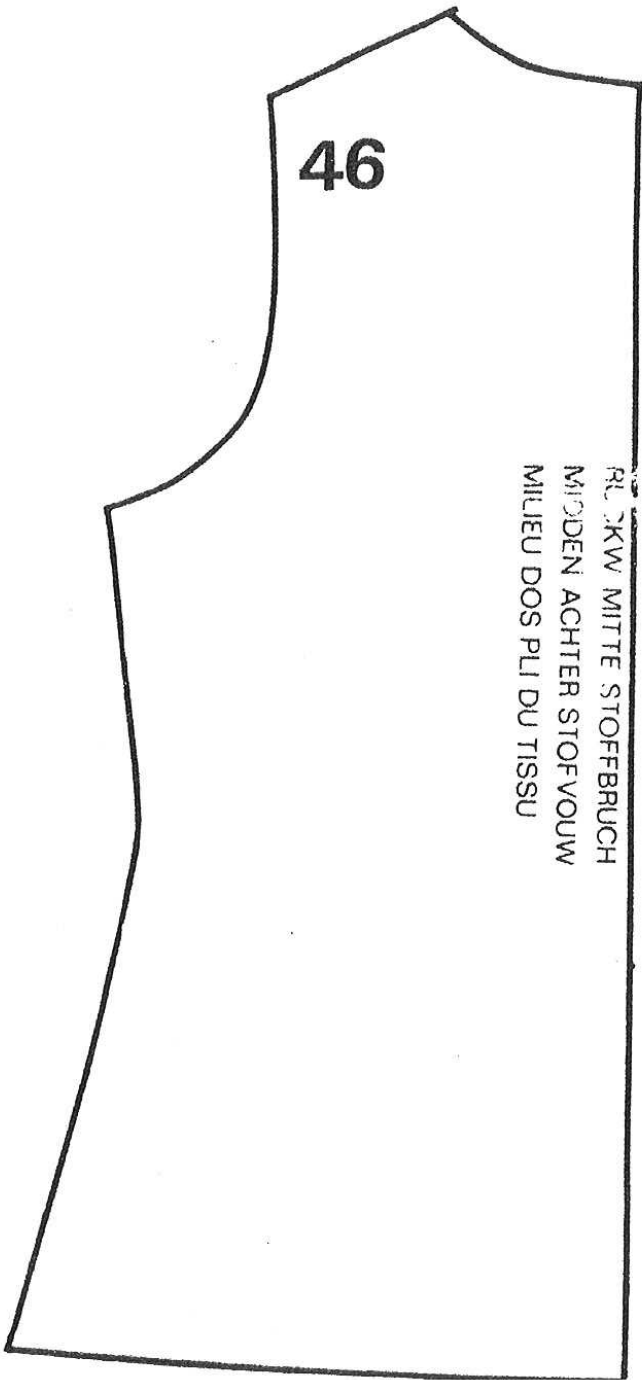

RL. SKW MITTE STOFFBRUCH  
MIDDEN ACHTER STOFVUW  
MILIEU DOS PLI DU TISSU

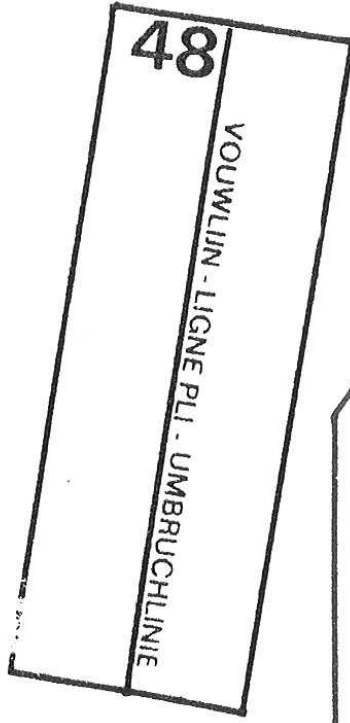

VOUWLIJN - LIGNE PLI - UMBRUCHLINIE

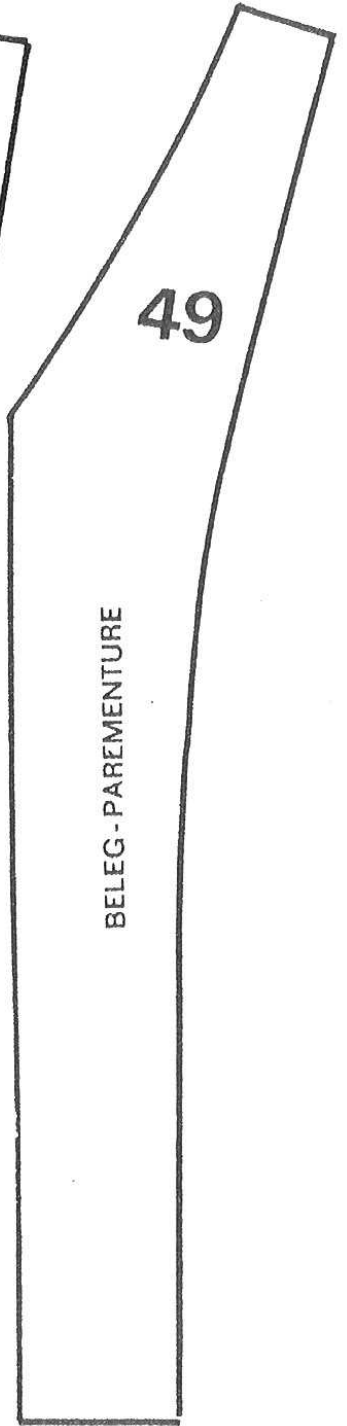

BELEG - PAREMENTURE

- VORD. MITTE  
- MIDDEN VOOR - MILIEU DEVANT

**51**

SPLIT - FENTE - SCHLITZ

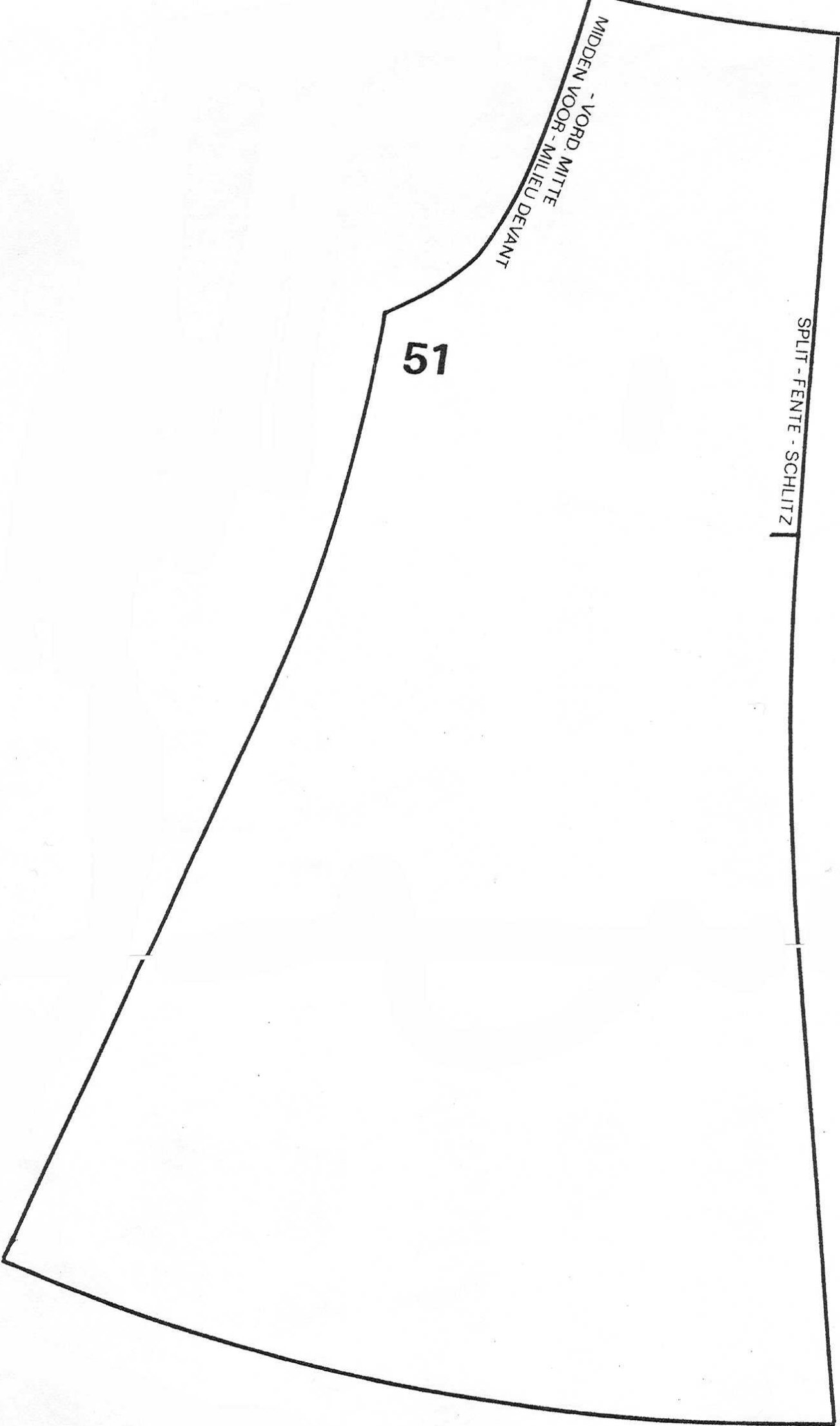

52

MIDDEN ACHTER -  
MILIEU DOS - RUCKW MITTE

SPLIT - FENTE - SCHLITZ

